

BENEFICIOS

PAINTERS USA TIENE LOS MEJORES BENEFICIOS EN LA INDUSTRIA:

- 401K, Un plan de retiro que ayuda a los empleados a beneficiarse de nuestro crecimiento
- Seguro de salud
- Seguro dental
- Vacaciones pagadas
- Un programa de bonificación que es raro en el mercado laboral actual
- Entrenamiento interno pagado
- Todo el año, empleo a tiempo completo
- ... y una carrera fantástica

ERES TÚ AVENTURERO Y EXTROVERTIDO(A)?

Painters USA ofrecen la capacidad de viajar a través de los EEUU! Los incentivos de viaje incluyen:

- Pago por hora adicional en la parte superior de su sueldo base regular
- Per Diem
- Hotel y alojamiento
- Transporte hacia y desde el trabajo
- La oportunidad de ver el país

¿TE GUSTA APRENDER NUEVAS HABILIDADES?

Damos la bienvenida a todos y cada uno de los candidatos que están buscando un futuro brillante y la oportunidad de crecer y prosperar!

PAINTERS USA ESTA BUSCANDO INDIVIDUOS

Que quieren salir adelante con una carrera en pintura y revestimiento. La experiencia ayuda, pero no es necesario. Esto es lo que estamos buscando:

- buena actitud
- fuerte ética de trabajo
- Ojo para la seguridad
- Calidad impulsada
- Voluntad de sobresalir
- Puntualidad
- Organización personal
- Entrenable
- Equipo orientado
- Ajuste total de la cultura



Graduados de secundaria

- Recién empezando
- ¿Quieres una alternativa a la universidad?
- Un trabajo con un futuro real?
- ¿potencial de crecimiento?
- ¿una carrera?

GRAN PAGA BENEFICIOS

¿Ya eres pintor?

- Buscando una mejor oportunidad?
- Mejor paga y beneficios?
- Un ambiente de trabajo en el que se fomenta el progreso?
- ¿una carrera?



VISIÓN

PARA SER EL ABASTECEDOR PRINCIPAL DE LAS NACIONES DE PINTURA COMERCIAL E INDUSTRIAL Y SERVICIOS DE REVESTIMIENTO

MISIÓN

MEJORANDO LA COMUNIDAD Y LAS VIDAS DE NUESTROS EMPLEADOS, CLIENTES Y VENDEDORES, UN GOLPE DE CEPILLO A LA VEZ.



LLAME HOY MISMO PARA APLICAR

CHICAGO, IL • DALLAS/FORT WORTH, TX • HOUSTON, TX • CHAMPAIGN, IL

800.999.8715

WWW.PAINTERSUSAINC.COM

OUR VALUES

- P**erformance
 - A**ccountability
 - I**ntegrity
 - N**ever Sacrifice Safety
 - T**eamwork
 - E**mpowerment
 - R**especting God & Each Other
- USA Inc.**

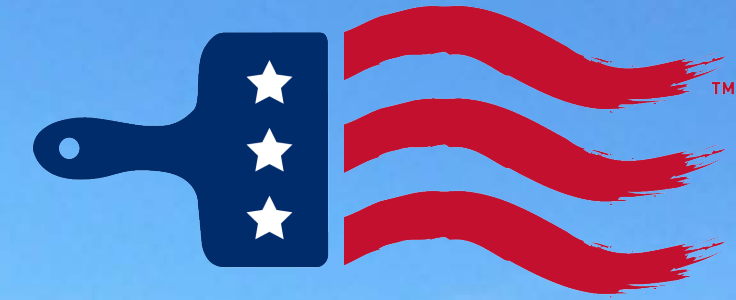

PAINTERS USA INC.™

¿TIENES FUTURO EN PINTAR?

- GRAN PAGA Y BENEFICIOS - ENTRENAMIENTO INTERNO Y CERTIFICACIONES
- OPORTUNIDADES DE AVANCE. *ES UNA CARRERA FABULOSA!*

LLAMA HOY PARA APLICAR, O VISITE NUESTRO SITIO WEB:
WWW.PAINTERSUSAINC.COM



The Painters USA, Inc.
Family of Companies

800.999.8715 • WWW.PAINTERSUSAINC.COM



CLASIFICACIONES LABORALES.



PINTOR

(CÓDIGO: A) (APRENDIZ)

TRABAJADOR DE NIVEL DE ENTRADA

Poca o ninguna experiencia en la industria - Debe ser un buen ajuste de cultura - Necesita una amplia formación en seguridad y conocimientos técnicos y habilidades prácticas - Requiere un 100% de supervisión en el trabajo

(CÓDIGO: P1) (PINTOR NIVEL 1)

PINTOR DE NIVEL PRINCIPIANTE

Mínimo 6 meses de experiencia en la industria - Tiene algunas habilidades de seguridad y técnicas - Necesita entrenamiento continuo - Capaz de trabajar seguro, producir trabajo de calidad con pocos errores y cumplir con los estándares de producción mínimos

(CÓDIGO: P2) (PINTOR NIVEL 2)

PINTOR DE NIVEL INTERMEDIO

Mínimo de 1 año experiencia en la industria - tiene excelente seguridad y habilidades técnicas Necesita formación continua - Capaz de trabajar seguro, producir trabajo de calidad con pequeños errores y cumplir con los estándares de producción promedio

(CÓDIGO: AF) (ASISTENTE CAPATAZ)

PINTOR DE NIVEL AVANZADO

Mínimo de 2 años de experiencia de la industria - Tiene seguridad de expertos y habilidades técnicas - Se puede dejar solo en el trabajo para supervisar en ausencia de Capataz - Capaz de trabajar seguro, producir trabajo de calidad sin errores y cumplir con los estándares de producción máxima



CAPATAZ

(CÓDIGO: FIT) (CAPATAZ EN ENTRENAMIENTO)

CAPATAZ DE ENTRADA

Mínimo de 2 años de experiencia en la industria - Experto en seguridad y habilidades técnicas - Capaz de manejar 1 a 2 miembros de la tripulación - Capacitación de administración extensa requerida - Requiere supervisión del 100% del capataz patrocinador

(CÓDIGO: F1) (CAPATAZ NIVEL 1)

CAPATAZ DE NIVEL PRINCIPIANTE

Mínimo de 6 meses de experiencia como FIT - Se espera manejar hasta \$350,000 / año. en ingresos - Mantenga un GPM positivo + horas manejadas - Capaz de manejar a 2-3 miembros de la tripulación - Elegible para bonos de producción *

(CÓDIGO: F2) (CAPATAZ NIVEL 2)

CAPATAZ DE NIVEL INTERMEDIO

Se espera gestionar entre \$350.000 - \$750.000 / año en ingresos - Mantener un GPM positivo + horas de manejo - Capaz de manejar 3-4 miembros de la tripulación - Elegible para bonos de producción y tarjeta de gas de la empresa *

(CÓDIGO: F3) (CAPATAZ NIVEL 3)

CAPATAZ DE NIVEL AVANZADO

Mínimo de 1 año como F2 - Se espera administrar un mínimo de \$750,000 / año en ingresos con el objetivo de gestionar \$1,000,000 + / año - Mantener un GPM positivo + horas de manejo - Capaz de manejar 4 + miembros de la tripulación - Elegible para bonos de producción, empresa Tarjeta de gasolina y vehículo de empresa *

***BONOS DE PRODUCCIÓN, LAS TARJETAS DE GAS Y LOS VEHÍCULOS DE LA EMPRESA ESTÁN SUJETOS A LA SEGURIDAD, LA CALIDAD, LA PRODUCCIÓN Y LA REVISIÓN GENERAL DEL CUMPLIMIENTO. EL PAGO MÁXIMO ES SÓLO PARA AQUELLOS QUE CUMPLEN O EXCEDEN LOS ESTÁNDARES EN ESTAS ÁREAS.**



ENTRENAMIENTO.



PINTOR

CÓDIGO: A

FORMACIÓN RELACIONADA:

- Lock out/Tag Out
- PPE Básico
- Comunicación peligrosa
- Seguridad respiratoria
- Escaleras y tarima
- Protección contra caídas
- manipulación de materiales
- Proteger superficies adyacentes
- Preparación básica de la superficie
- Introducción a la pintura y recubrimientos
- Aplicación de recubrimiento básico
- OSHA 10 horas
- Plataforma de trabajo aéreo
- CPR / primeros auxilios
- Advertencia de riesgos laborales

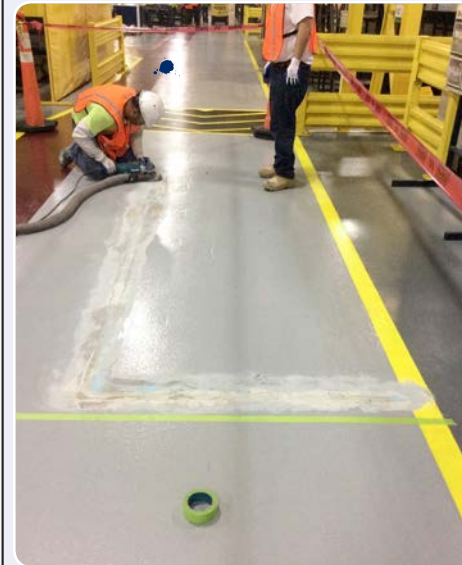

CÓDIGO: P1-AF

FORMACIÓN RELACIONADA:

RUTA COMERCIAL

- Cepillo y rodante
- Aplicando selladores y rellenos
- Lavado a presión
- Rociar sin aire
- Acabado en placas de yeso
- Tinción y recubrimiento transparente

RUTA INDUSTRIAL

- limpieza abrasiva
- Capa industrial
- Lavado a presión
- Rociar sin aire
- Rociar electrostática
- Contención y ventilación
- inspección de calidad

CAMINO DEL SUELO

- Reparación de piso básico
- Uso de la máquina de piso
- Revestimiento de suelo
- Aplicación de revestimiento de suelo
- Pulido de piso
- Alineación de líneas y diseño



CAPATAZ

(CÓDIGO: FIT)

- Relaciones organizacionales
- Tecnología de Campo
- Gestión de la seguridad de los puestos de trabajo
- Planificación del trabajo
- Gestión de la tripulación
- Comunicación con el cliente
- Control de calidad

(CÓDIGO: F1-F3)

- Gestión de proyectos
- Comunicación
- La resolución de conflictos
- Pensamiento crítico
- Liderazgo
- Matemáticas de construcción
- NACE inspector nivel 1
- OSHA 30 horas
- Espacio confinado y rescate
- Andamio suspendido



CERTIFICATION PROGRAMS

CODE	NAME	REQUIREMENTS
CAS - NIVEL 1	Especialista en Aplicaciones de Recubrimiento SSPC - Nivel	<ul style="list-style-type: none"> • 80 horas de entrenamiento formal • Aprobar evaluación escrita y práctica de PUSA
SSPC C6	Certificación de Aplicador SSPC	<ul style="list-style-type: none"> • 150 horas de experiencia con el aplicador • Aprobar evaluación escrita y práctica de SSPC
SSPC C7	SSPC Certificación Blaster Abrasivo	<ul style="list-style-type: none"> • 800 horas de experiencia de voladura • Aprobar evaluaciones escritas y prácticas de SSPC
SSPC C12	Certificación SSPC Spray Aplicador	<ul style="list-style-type: none"> • 800 horas de experiencia en pulverización • Aprobar evaluación escrita y práctica de SSP
CAS - NIVEL 2	Especialista en Aplicaciones de Recubrimiento SSPC - Nivel 2	<ul style="list-style-type: none"> • 2000 horas de experiencia de voladura / aspersión • Aprobar evaluaciones escritas y prácticas de SSPC
NCCER - NIVEL 1	NCCER Introducción a los recubrimientos comerciales	<ul style="list-style-type: none"> • 80 horas de entrenamiento formal • Aprobar evaluación escrita y práctica de PUSA
NCCER - NIVEL 2	NCCER Comercial Coatings Continuación	<ul style="list-style-type: none"> • 140 horas de entrenamiento formal • Aprobar la evaluación escrita y práctica de PUS

MEJORAR LA COMUNIDAD Y LA VIDA DE NUESTROS EMPLEADOS, CLIENTES Y VENDEDORES, UN CEPILLO A LA VEZ

FORMACIÓN INTERNA Y CERTIFICACIÓN

Painters USA, Inc. se dedica al crecimiento y al progreso de sus empleados a través de la educación, la capacitación en el trabajo y la certificación. La asociación con el NCCER y SSPC y la celebración de su propio programa de certificación interna permite a los empleados la oportunidad de aprender y crecer como profesionales de la pintura y el revestimiento profesionales.

ASOCIACIONES CURRICULARES DE FORMACIÓN NCCER (Centro Nacional de Educación e Investigación de la Construcción)

MISIÓN es construir una fuerza laboral segura, productiva y sostenible de profesionales de la artesanía.

VISION debe ser reconocida universalmente por la industria y el gobierno como la norma de formación, evaluación, certificación y desarrollo de carrera para los profesionales de la construcción y el mantenimiento de la artesanía.

Para obtener más información, visite www.nccer.org

SSPC (SOCIEDAD PARA LOS REVESTIMIENTOS PROTECTORES)

Sociedad profesional sin fines de lucro que se ocupa del uso de recubrimientos para proteger las estructuras industriales de acero. Se centra en la protección y preservación del hormigón, acero y otras estructuras industriales y marinas y superficies mediante el uso de revestimientos protectores, marinos e industriales de alto rendimiento. La principal fuente de información sobre la preparación de la superficie, la selección del recubrimiento, la aplicación del revestimiento, las regulaciones ambientales y los problemas de salud y seguridad que afectan a la industria de recubrimientos protectores.

Para obtener más información, visite www.sspc.org

CERTIFICACIONES DE SEGURIDAD Y ENTRENAMIENTO

- OSHA 10
- OSHA 30
- Plataforma de Trabajo Aérea
- Entrada y Rescate de Espacios Confinados
- CPR / Primeros Auxilios
- Andamio Suspenso Persona Competente
- Usuario Andamio Persona Competente
- MSHA
- RRP Lead EPA
- Licencia de Trabajador y Supervisor de Plomo
- Tres Ríos (TRMA)
- TWIC
- E-Rail Seguro

WWW.PAINTERSUSA.COM
APPLY TODAY!